

COMUNE DI CIVO
Provincia di Sondrio

**STRADE SICURE - REALIZZAZIONE DI PERCORSI
CICLO-PEDONALI CON ILLUMINAZIONE A GARANZIA
DELLA SICUREZZA E INCOLUMITA' PUBBLICA**

PROGETTO ESECUTIVO

TAVOLA 02	INQUADRAMENTO TERRITORIALE	PROGETTAZIONE  Studio Tecnico geometra Daniele Tarca via Vanoni n.59/a 23017 Morbegno (So) tel. 0342.612371 mail: studiotarca@gmail.com legalmail: daniele.tarca@geopec.it c.f. TRCDNL79A25F712K P.IVA 00792990145	
scala: varie	rev.00 ottobre 2020		

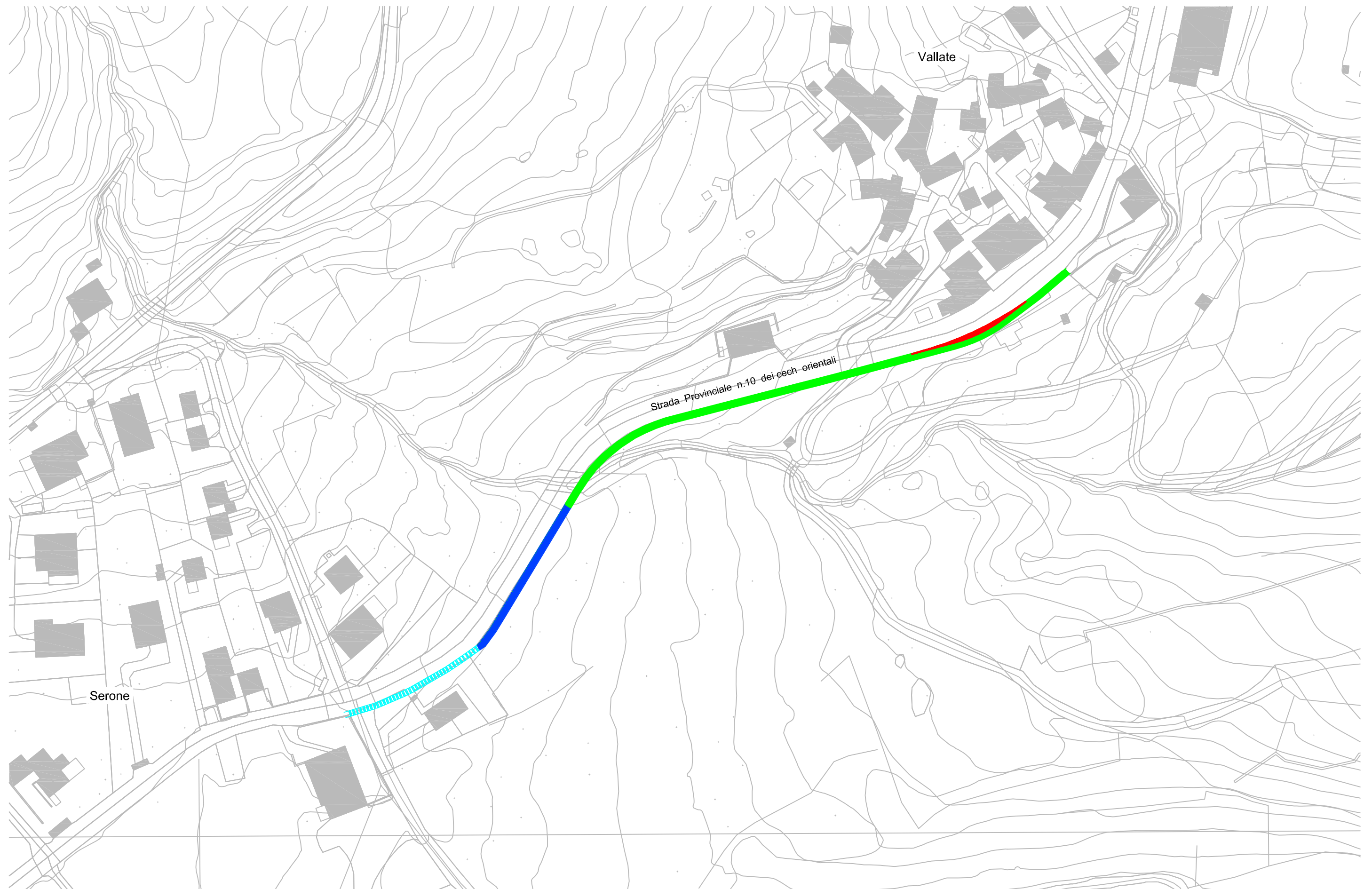

ESTRATTO CARTOGRAFICO CON INDICAZIONE AREA D'INTERVENTO

SCALA 1: 1.000



ESTRATTO P.G.T. - PIANO DELLE REGOLE

SCALA 1: 2.000

-  ATTREZZATURE SPORTIVE E AREE A VERDE
-  **B1** AMBITO URBANO SATURO (1,00 mc/mq)
-  **C2** AMBITO URBANO RESIDENZIALE DI COMPLETAMENTO A MEDIA DENSITA' (0,80 mc/mq)

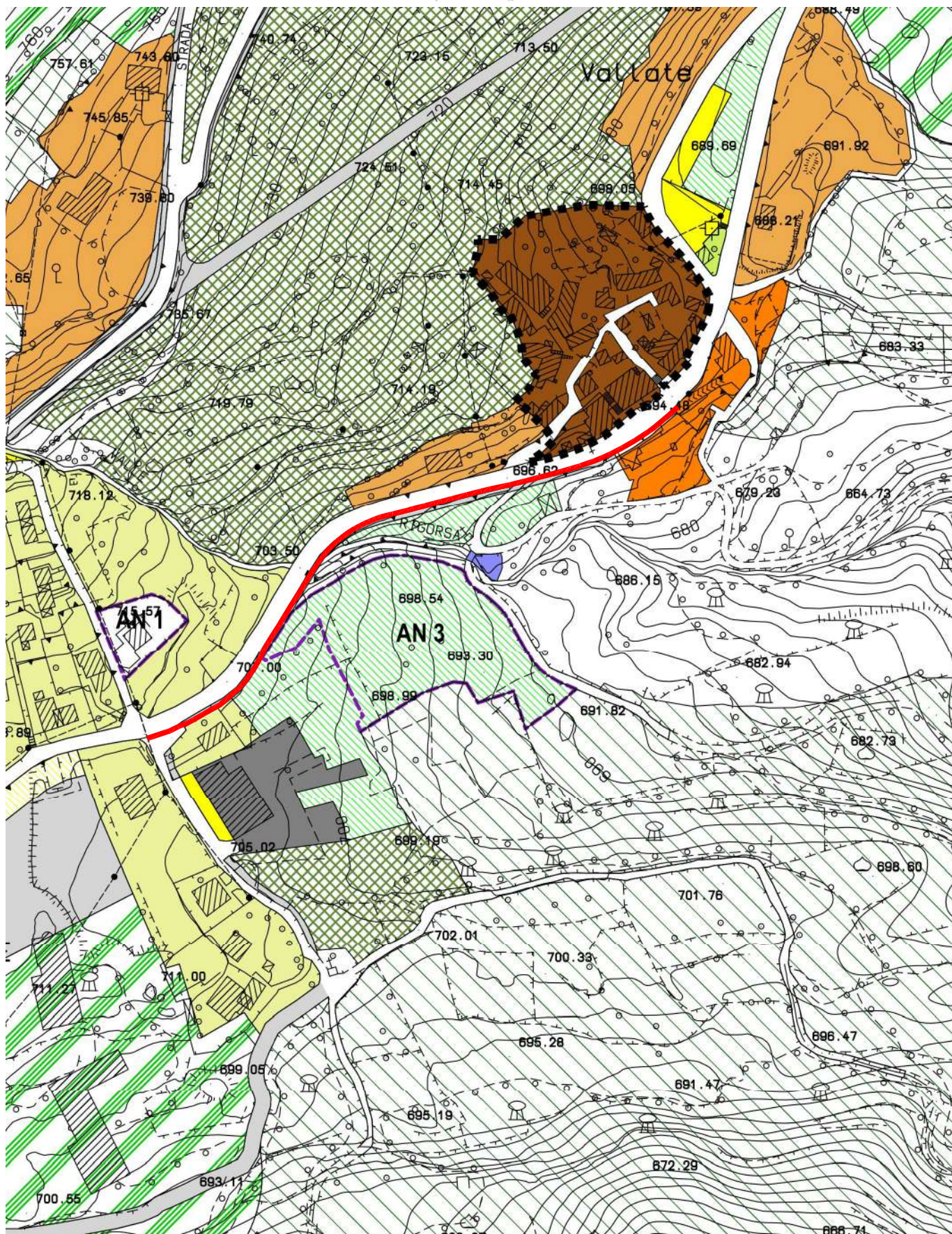

ESTRATTO COROGRAFIA

SCALA 1: 10.000

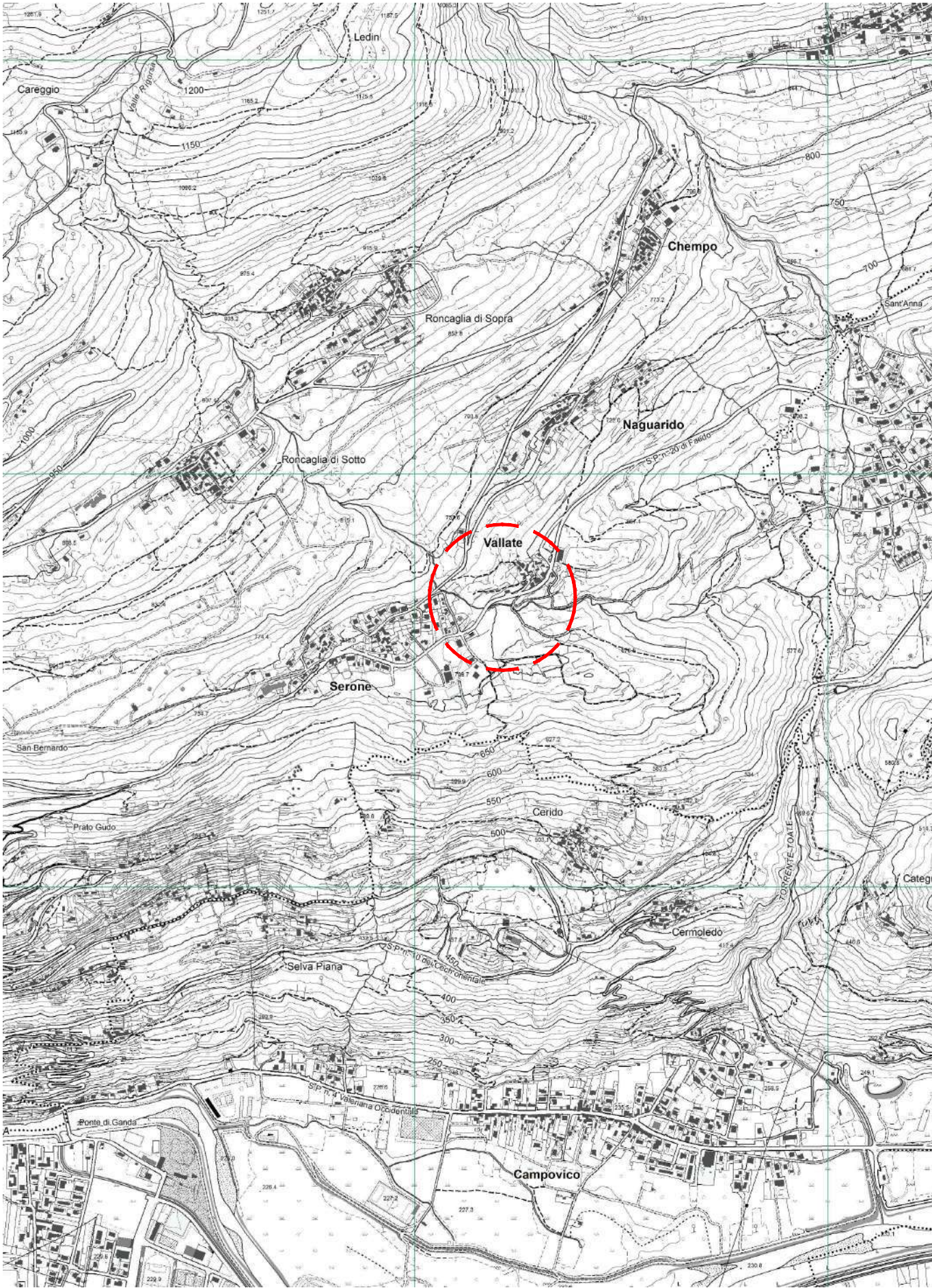

ESTRATTO PIANO INDIRIZZO FORESTALE

SCALA 1: 10.000

 trasformazione speciale

 trasformazione ordinaria a perimetrazione esatta - attività edilizia

